View this email in your browser

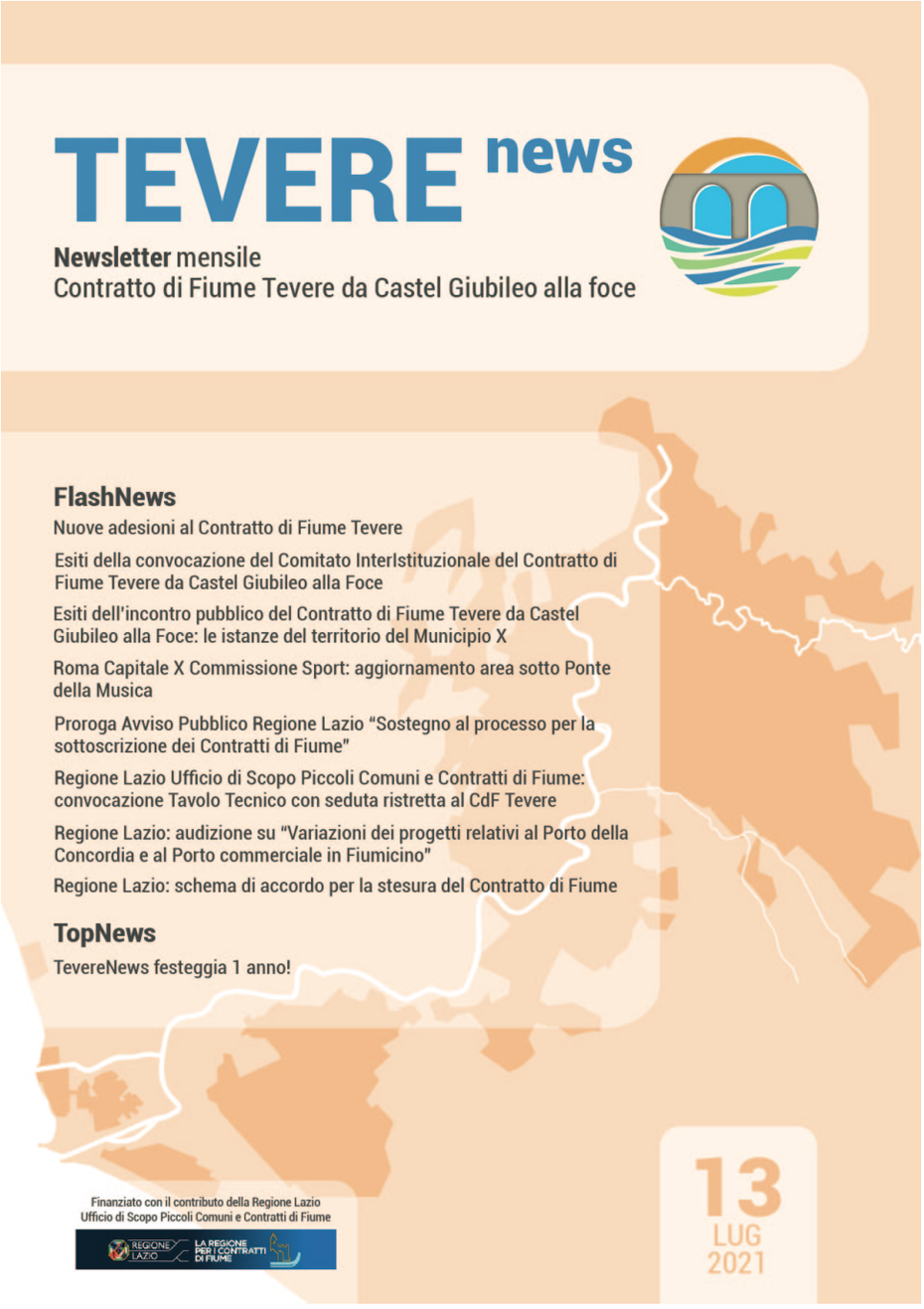

La newsletter mensile del Contratto di Fiume Tevere da Castel Giubileo alla Foce N. 13 luglio 2021

Iniziative e approfondimenti per riavvicinare i cittadini al Fiume.

Collabora con noi!
email contrattodifiumetevere@gmail.com sito www.contrattodifiumetevere.it

Redazione: Elisa Avellini, Paola Cannavò, Laura Clerici, Romina D'Ascanio, Luna Kappler, Federico Occhionero, Paola Verdinelli

Archivio newsletter
http://www.agendatevere.org/contratto-di-fiume/category/newsletter/

Flash News

NUOVE ADESIONI AL CONTRATTO DI FIUME TEVERE

Grazie ad un costante processo partecipativo per la costruzione del Primo Programma Triennale di Azione del CdF Tevere, si registrano nuove adesioni al nostro Contratto di Fiume, nel corso del 2021.
Nuove energie e contributi finalizzati alla definizione di azioni per la tutela, riqualificazione e valorizzazione del Tevere.
Hanno aderito: Photopress-Mondo Sommerso, Lega Navale sezione Fiumicino, Civiltà Nova, A SUD, Observo, Proloco Ostia, Propeller Port of Rome, Rotary Club Roma, Associazione NikolaosRoute-La Via Nicolaiana, Assonautica Romana, Associazione Pater Tiber.

ESITI DELLA CONVOCAZIONE DEL COMITATO INTERISTITUZIONALE DEL CdF TEVERE DA CASTEL GIUBILEO ALLA FOCE

Il 12 luglio si è svolto il Comitato Inter Istituzionale[1] del CdF Tevere da Castel Giubileo alla Foce con l'obiettivo principale[2] di indirizzare "la definitiva integrazione delle schede di competenza delle amministrazioni nel programma di azioni del CdF in itinere" in vista dell'approssimarsi dei tempi per la stipula.
Presenze importanti per l'occasione: Cristiana Avenali responsabile dell'Ufficio di Scopo Piccoli Comuni e Contratti di Fiume, di Lago e di Costa, il Sindaco di Fiumicino Esterino Montino, il Segretario Generale dell'Autorità di Bacino Distrettuale dell'Appennino Centrale Erasmo D'Angelis, assessore alla Città in Movimento di Roma Capitale Pietro Calabrese. Nel merito, Roma Capitale ha avanzato la richiesta alla Regione di formalizzare il Contratto di Fiume entro settembre, ed ha espresso l'impegno ad integrare tempestivamente le proprie azioni (in termini di cronoprogramma e risorse economiche) previste nella bozza del Primo Programma Triennale di Azione già sottoposto alla Regione.
L'assessore Calabrese, promotore della richiesta alla Regione Lazio di istituire un Tavolo Tecnico per la riqualificazione della riva destra del Tevere, prendendo atto dell'esistenza del Contratto di Fiume Tevere in itinere, si è dichiarato favorevole all'inclusione delle proprie proposte in ambito Contratto di Fiume e di volerle condurre in sintonia con Regione, Autorità di Bacino Distrettuale dell'Appennino Centrale e MiBACT, quest'ultimo autore a sua volta di una proposta progettuale per la riqualificazione della riva sinistra del Tevere. La rappresentante della Soprintendenza ha riferito al Comitato proprio sul progetto di riqualificazione della riva sinistra denominato "Caput Mundi", del valore economico di 44 milioni di euro, sottoposto dal MiBACT al MeF per il Recovery Fund (ad oggi non è noto l'esito). Così come la richiesta del Tavolo Tecnico, anche il progetto del MiBACT non è stato condiviso nel processo del CdF Tevere.
Agenda Tevere, a tal proposito, ha rammentato che il CdF è già, per sua natura, un tavolo permanente di confronto e consultazione sul Tevere essendo uno strumento di programmazione negoziata e partecipata degli interventi finalizzati alla tutela e riqualificazione del territorio fluviale. E' auspicabile, quindi, che le Amministrazioni, firmatarie del Contratto di Fiume, si impegnino a ricondurre nel percorso del Contratto di Fiume la partecipazione e la condivisione delle proprie azioni per il Tevere.
Il Segretario Generale dell'Autorità di Bacino Distrettuale dell'Appennino Centrale ha invitato tutte le Istituzioni coinvolte nel CdF Tevere ad uno sforzo corale per popolare il programma del Recovery fund con un Progetto Tevere.
Il sindaco di Fiumicino Esterino Montino, ha pragmaticamente evidenziato il potere centripeto e catalizzatore che il contratto di fiume dovrebbe esercitare rispetto alle molte azioni che le Amministrazioni, come la sua, finanziano e realizzano ordinariamente per la tenuta e il decoro del fiume (tra cui la raccolta e lo smaltimento dei rifiuti alla foce del Tevere e la cura delle sponde).
Cristiana Avenali ha riferito dell'orientamento della Regione Lazio verso l'istituzione di un Parco Regionale del Tevere, ed ha assicurato che i lavori di formalizzazione dei Contratti di Fiume proseguiranno con speditezza.

[1] Composto, per le istituzioni pubbliche, da Roma Capitale, Citta Metropolitana, comune di Fiumicino, Autorità di Distretto, Soprintendenza MIBAC, ARPA, e come firmatari del Manifesto senza titolo di voto, Capitaneria di Porto, Municipi, in rappresentanza del partenariato portatore di interessi su scala nazionale, INU, Legambiente, LabGov, Ordine degli Architetti, Marevivo e, ovviamente, come promotore del contratto, responsabile della Segreteria Tecnica ed esponente delle numerose proprie associate, Agenda Tevere onlus.

[2] L'odg prevedeva i seguenti punti: le nuove adesioni al Manifesto, procedure e tempi di stipula, definitiva integrazione delle schede di azioni, stato di avanzamento del progetto di supporto regionale, chiarimenti da Roma Capitale sulla inaspettata richiesta alla Regione di un tavolo sul Tevere.

ESITI INCONTRO PUBBLICO DEL CdF TEVERE DA CASTEL GIUBILEO ALLA FOCE: LE ISTANZE DEL TERRITORIO DEL MUNICIPIO X

Nell'ambito del Progetto "Primo Programma Triennale di Azione del CdF Tevere da Castel Giubileo alla Foce", finanziato con il contributo della Regione Lazio "Sostegno al processo per la sottoscrizione dei Contratti di Fiume", il 14 luglio si è tenuto un incontro pubblico con il territorio del Municipio X al fine di ascoltare le necessità e le proposte, per la riqualificazione e valorizzazione del fiume e delle sue sponde, ed aprire un confronto con le Amministrazioni.
Quella della riva sinistra del Tevere nel territorio del Municipio X è una situazione complessa:

- le aree spondali sono in parte di proprietà privata;
- l'argine di protezione fluviale in alcuni tratti non è ancora stato completato (opere previste in carico a Roma Capitale);
- esiste una forte esigenza di fruizione delle sponde e di percorrenza lungo l'argine (piste ciclabili e percorsi) espressa dalla cittadinanza;
- diverse associazioni si sono attivate per la creazione e manutenzione di aree verdi e percorsi su aree, in alcuni casi interessate da proprietà privata, altrimenti destinate all'abbandono e degrado.

All'incontro pubblico hanno partecipato sia le istituzioni competenti che i rappresentanti delle associazioni di cittadini e dei proprietari dei terreni.
Tutti, cittadini fruitori e cittadini proprietari, si sono detti disponibili a collaborare per avviare un dialogo costruttivo finalizzato a trovare una soluzione che permetta ai cittadini di fruire delle sponde nel rispetto delle attività private.
La Regione Lazio Ufficio di Scopo Piccoli Comuni e Contratti di Fiume ha manifestato interesse per la definizione di proprie azioni finalizzate alla valorizzazione della fruizione della sponda fluviale. Questo processo dovrà necessariamente essere gestito ed attivato dalla Regione Lazio, ed in particolare dall'area che si occupa delle concessioni demaniali, in sinergia con il PAU - Dipartimento di Pianificazione e Attuazione Urbanistica di Roma Capitale.
La Segreteria Tecnica del CdF si impegna ad organizzare un incontro tecnico sul tema con l'Ufficio Concessioni della Regione Lazio e il PAU di Roma Capitale.

ROMA CAPITALE X COMMISSIONE SPORT: AGGIORNAMENTO AREA SOTTO PONTE DELLA MUSICA

Il 7 luglio si è tenuta una seduta della X Commissione Sport per aggiornamenti relativi all'area del sotto Ponte della Musica, Lungotevere Flaminio (Municipio II), dando seguito ai lavori della Commissione del 28 aprile 2021. Alla seduta è stato invitato a partecipare Poste Italiane in quanto concessionario delle aree adiacenti (che "avvolgono" l'area del sotto Ponte della Musica) e attuatore del progetto di riqualificazione delle stesse. L'invito non è stato accolto.
E' ancora in corso di perfezionamento il procedimento per l'acquisizione al Patrimonio Roma Capitale dell'area del sotto Ponte della Musica. Attualmente l'area è nelle competenze della Sovrintendenza che sta terminando gli atti necessari alla finalizzazione dell'acquisizione dell'area. Le questioni emerse nei mesi precedenti relative al procedimento di accatastamento dell'area e al collaudo della medesima dovrebbero essere risolte giungendo a conclusione le relative pratiche. Viene riferito che teoricamente i tempi per l'acquisizione dovrebbero essere molto brevi poichè manca soltanto l'apposizione delle firme (Luca Montuori Assessorato all'Urbanistica e Cinzia Esposito Direttore Dipartimento Programmazione e Attuazione Urbanistica) sugli atti. Certamente, nel perfezionare il procedimento di acquisizione al Patrimonio Roma Capitale, deve ancora essere definito chi sarà il Soggetto Istituzionale che prenderà in carico l'area, ovvero Roma Capitale o il Municipio II.
Nelle more di definizione conclusiva del procedimento di acquisizione al Patrimonio, non è stato comunque avviato alcun lavoro di progettazione partecipata per dare una visione della futura riqualificazione dell'area.
Il destino dell'area rimane dunque, ancora, indefinito: quale sarà il Soggetto Istituzionale a prendere in carico l'area? In cosa consiste l'intervento di riqualificazione dell'area e con quali procedure (progettazione diretta del futuro Soggetto responsabile dell'area, concorso di progettazione)? In che modo il progetto dell'area si relazionerà con l'intervento di riqualificazione delle aree adiacenti in concessione a Poste Italiane?
Angelo Diario, Presidente della X Commissione Sport, ha riferito che la seduta svoltasi è stata l'ultima a potersi tenere dall'attuale consiliatura essendo prossime le elezioni amministrative, tuttavia si è comunque impegnato a tenere aggiornati i cittadini e le associazioni su ulteriori sviluppi.

PROROGA AVVISO PUBBLICO REGIONE LAZIO "SOSTEGNO AL PROCESSO PER LA SOTTOSCRIZIONE DEI CONTRATTI DI FIUME"

La Regione Lazio, andando incontro alle richieste di alcuni processi di Contratto di Fiume vincitori dell'Avviso Pubblico "Sostegno al processo per la sottoscrizione dei Contratti di Fiume", ha proceduto a concedere un'ulteriore proroga di 6 mesi per consentire il completamento del percorso e la conclusione delle attività previste dai progetti. La motivazione principale è il difficile periodo di emergenza sanitaria, non ancora superato, che ha creato non poche difficoltà nella realizzazione delle attività di progetto, in particolare per quanto riguarda la partecipazione pubblica e le procedure per l'affidamento di incarichi.
La nuova scadenza è pertanto febbraio 2021.
Tuttavia, è impegno del nostro CdF Tevere da Castel Giubileo alla Foce giungere a conclusione delle attività di Progetto e alla sottoscrizione dell'Atto di Impegno quanto prima, essendo ormai in chiusura la definizione del Primo Programma Triennale di Azione. Chiediamo alle Amministrazioni Pubbliche di sostenere il CdF Tevere nell'atto finale con la responsabilità e l'impegno a ratificare le proprie azioni.

REGIONE LAZIO UFFICIO DI SCOPO PICCOLI COMUNI E CONTRATTI DI FIUME: CONVOCAZIONE TAVOLO TECNICO CON SEDUTA RISTRETTA AL CDF TEVERE DA CASTEL GIUBILEO ALLA FOCE

Il 15 luglio è stato convocato il Tavolo Tecnico dedicato al CdF Tevere da Castel Giubileo alla Foce per affrontare alcune necessità e criticità puntuali già individuate e sottoposte alla Regione Lazio Contratti di Fiume nel mese di settembre 2020, allorché venne richiesto ai Contratti di Fiume di elaborare una scheda di approfondimento circa le "necessità e criticità puntuali dei Contratti di Fiume inerenti la Regione Lazio" (vedi Newsletter n. 3).
Tra i temi e relative azioni da mettere in campo, in particolare sono stati affrontati i seguenti:

- continuità della sponda sinistra tra Scalo de Pinedo e Ponte Testaccio
- parco di affaccio sponda destra in area monte di Ponte Marconi
- valorizzazione della fruizione sponda sinistra in territorio Municipio X
- valorizzazione della fruizione fluviale sportiva con pontili e attracchi

Dal confronto è emerso che per quanto riguarda la continuità della sponda sinistra tra Scalo de Pinedo e Ponte Testaccio è in corso di definizione il Protocollo d'Intesa tra Roma Capitale, Regione Lazio e Terna, che prevede opere in compensazione per la realizzazione del progetto della dorsale elettrica. Sono iniziati gli interventi di bonifica per il parco di affaccio sponda destra in area monte di Ponte Marconi e si prevede la realizzazione del parco per i primi mesi del 2022. Il confronto in atto con i privati e con le associazioni del Municipio X potrà stimolare la Regione Lazio a migliorare le sinergie per una valorizzazione della fruizione dell'ambito.

REGIONE LAZIO VI COMMISSIONE CONSILIARE PERMANENTE LAVORI PUBBLICI, INFRASTRUTTURE, MOBILITÀ E TRASPORTI: AUDIZIONE SU "VARIAZIONI DEI PROGETTI RELATIVI AL PORTO DELLA CONCORDIA E AL PORTO COMMERCIALE IN FIUMICINO"

La VI Commissione Consiliare Permanente Lavori Pubblici, Infrastrutture, Mobilità e Trasporti è stata convocata in audizione il 26 luglio sul tema "Variazioni dei progetti relativi al Porto della Concordia e al Porto commerciale in Fiumicino".
Il CdF Tevere è stato invitato a partecipare insieme alle seguenti rappresentative territoriali:

- associazioni promotrici del CdF Tevere da Castel Giubileo alla Foce
- CdF Costa e Paesaggio Arrone e le associazioni promotrici
- Comitato Tavoli del Porto
- WWF Sezione Litorale Romano
- Legambiente Lazio
- LIPU Sezione Ostia Litorale Romano
- Italia Nostra Sezione Litorale Romano

Sono stati invitati a partecipare l'Assessorato ai Lavori Pubblici, Tutela del Territorio e Mobilità, la Direzione Regionale Infrastrutture e Mobilità, l'Area Infrastrutture della Mobilità e Trasporto Marittimo, l'Ufficio di Scopo Piccoli Comuni e Contratti di Fiume, il Comune di Fiumicino.

REGIONE LAZIO CONTRATTI DI FIUME: SCHEMA DI ACCORDO PER LA STESURA DEL CONTRATTO

Dall'Ufficio di Scopo Piccoli Comuni e Contratti di Fiume il 23 luglio è' stato inviato a tutti i processi avviati dei Contratti di Fiume lo schema di accordo per la stesura del Contratto. Esso fa riferimento alla normativa della programmazione negoziata ed è così articolato:

Articolo 1 – Principi e finalità
Articolo 2 – Ambito di intervento
Articolo 3 – Metodologia di gestione del processo
Articolo 4 – Scenario Strategico
Articolo 5 – Programma d'Azione (PdA)
Articolo 6 – Assemblea (funzione di partecipazione attiva)
Articolo 7 –Soggetto Responsabile (funzione di gestione)
Articolo 8 – Il Comitato di Coordinamento (funzione di responsabilità attuativa)
Articolo 9 – Soggetti Attuatori del programma d'azione
Articolo 10 – Risorse
Articolo 11 – Tempi di attuazione e durata
Articolo 12 – Strumenti attuativi
Articolo 13 – Programma di monitoraggio e controllo
Articolo 14 –Comunicazione
Articolo 15 - Modalità di nuove adesioni di soggetti pubblici e privati
Articolo 16 – Adempimento e Revoca

Il documento rappresenta una base, individua i contenuti necessari al contratto, ma è aperto ad eventuali integrazioni migliorative.
La Segreteria Tecnica del nostro Contratto di Fiume ha inviato il documento a tutti i soggetti coinvolti al fine di condividerne i contenuti e definire i termini e modalità di attuazione. Il Comitato Inter Istituzionale dovrà tornare a riunirsi per definire i prossimi atti da compiere.

Top News

TevereNews festeggia 1 anno!

A luglio del 2020 è partita l'avventura di Tevere News. Un intenso lavoro di ricerca di notizie, eventi, fatti, e approfondimenti tematici, da condividere e partecipare con tutti coloro che hanno a cuore il futuro del nostro Tevere.
Siamo convinti, ancora oggi come un anno fa, che la newsletter mensile del nostro Contratto di Fiume possa essere uno strumento di amplificazione della comunicazione e della partecipazione, capace anche di stimolare l'interesse a profondere impegno per contribuire alla definizione di azioni necessarie per la tutela e la valorizzazione del nostro fiume. Ed ora, guardando alla collezione dei 12 numeri, possiamo anche dire di essere riusciti a restituire 1 anno di racconto del nostro percorso di costruzione del Contratto di Fiume. Grazie a quanti hanno collaborato e offerto la loro conoscenza per arricchire la nostra newsletter!

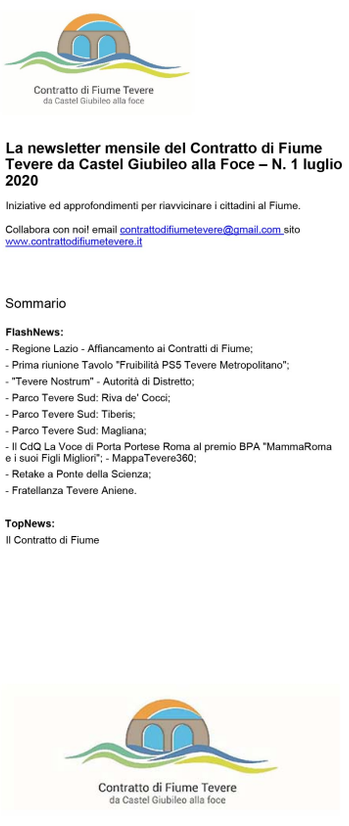
Contratto di Fiume Tevere
da Castel Giubileo alla foce

La newsletter mensile del Contratto di Fiume Tevere da Castel Giubileo alla Foce – N. 1 luglio 2020

Iniziative ed approfondimenti per riavvicinare i cittadini al Fiume.

Collabora con noi! email contrattodifiumetevere@gmail.com sito www.contrattodifiumetevere.it

Sommario

FlashNews:
- Regione Lazio - Affiancamento ai Contratti di Fiume;
- Prima riunione Tavolo "Fruibilità PS5 Tevere Metropolitano";
- "Tevere Nostrum" - Autorità di Distretto;
- Parco Tevere Sud: Riva de' Cocci;
- Parco Tevere Sud: Tiberis;
- Parco Tevere Sud: Magliana;
- Il CdQ La Voce di Porta Portese Roma al premio BPA "MammaRoma e i suoi Figli Migliori"; - MappaTevere360;
- Retake a Ponte della Scienza;
- Fratellanza Tevere Aniene.

TopNews:
Il Contratto di Fiume

Contratto di Fiume Tevere
da Castel Giubileo alla foce

La newsletter mensile del Contratto di Fiume Tevere da Castel Giubileo alla Foce N. 2 agosto 2020

Iniziative e approfondimenti per riavvicinare i cittadini al Fiume.

Collabora con noi!
email contrattodifiumetevere@gmail.com sito www.contrattodifiumetevere.it

Sommario

FlashNews:
- FLUMEN. Climate Actions
- Piazza Tevere
- Ciclovia Tiberina in otto tappe

TopNews:
- Parchi Fluviali Urbani

Redazione: Elisa Avellini, Paola Cannavò, Laura Clerici, Romina D'Ascanio, Luna Kappler, Federico Occhionero, Paola Verdinelli

Contratto di Fiume Tevere
da Castel Giubileo alla foce

La newsletter mensile del Contratto di Fiume Tevere da Castel Giubileo alla Foce N. 3 settembre 2020

Iniziative e approfondimenti per riavvicinare i cittadini al Fiume.
Collabora con noi!
email contrattodifiumetevere@gmail.com sito www.contrattodifiumetevere.it

Sommario
FlashNews:
- La Regione Lazio e i Contratti di Fiume
- La proposta del Tavolo Nazionale dei Contratti di Fiume
- World Tourism Event
- Tevereterno. Passeggiata dei paesaggi dall'Aventino a Piazza Tevere
- Tevere Day
- Il CdF Tevere da Castel Giubileo alla Foce partecipa al Tevere Day
- 2° Forum Nazionale del turismo fluviale

TopNews:
- Ciclovie Fluviali

Redazione: Elisa Avellini, Paola Cannavò, Laura Clerici, Romina D'Ascanio, Luna Kappler, Federico Occhionero, Paola Verdinelli

Tevere News

La newsletter mensile del Contratto di Fiume Tevere da Castel Giubileo alla Foce N. 4 ottobre 2020

Iniziative e approfondimenti per riavvicinare i cittadini al Fiume.
Collabora con noi!
email contrattodifiumetevere@gmail.com sito www.contrattodifiumetevere.it

Sommario
FlashNews:
- Progetto Interreg Europe "Star Cities" - Virtual Learning Session
- Dialoghi Fluviali: il territorio incontra le Istituzioni

TopNews:
- Connettere le sponde: la visione di *Curtis Draconis*

Redazione: Elisa Avellini, Paola Cannavò, Laura Clerici, Romina D'Ascanio, Luna Kappler, Federico Occhionero, Paola Verdinelli

Con la collaborazione di Tatiana Leardi e Alessandra Portone, Associazione *Insieme per la Curtis Draconis*

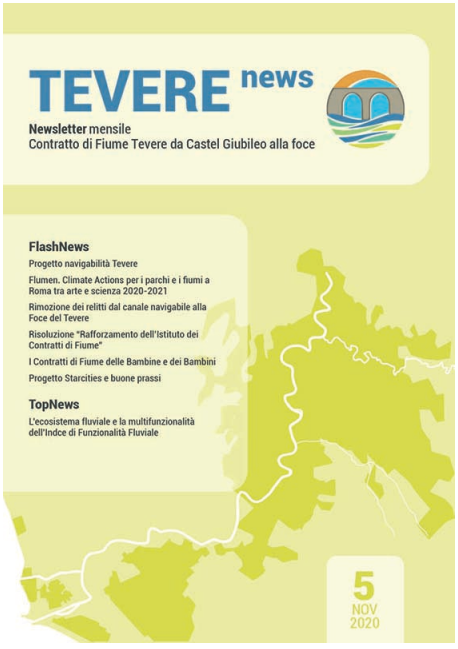
TEVERE news
Newsletter mensile
Contratto di Fiume Tevere da Castel Giubileo alla foce
FlashNews
Progetto navigabilità Tevere
Flumen. Climate Actions per i parchi e i fiumi a Roma tra arte e scienza 2020-2021
Rimozione dei relitti dal canale navigabile alla Foce del Tevere
Risoluzione "Rafforzamento dell'Istituto dei Contratti di Fiume"
I Contratti di Fiume delle Bambine e dei Bambini
Progetto Starcities e buone prassi
TopNews
L'ecosistema fluviale e la multifunzionalità dell'Indce di Funzionalità Fluviale
5
NOV
2020

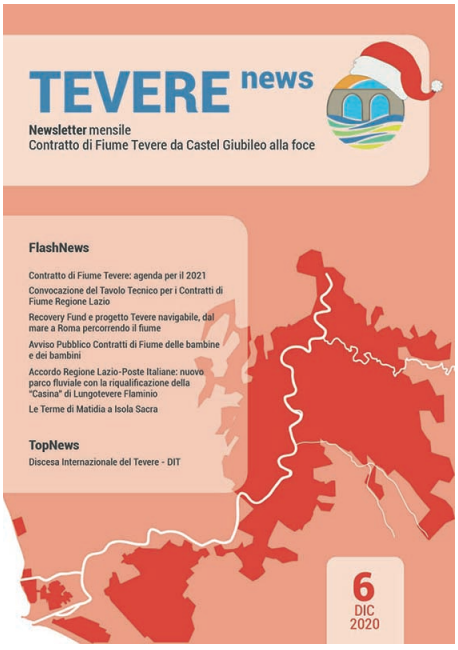
TEVERE news
Newsletter mensile
Contratto di Fiume Tevere da Castel Giubileo alla foce
FlashNews
Contratto di Fiume Tevere: agenda per il 2021
Convocazione del Tavolo Tecnico per i Contratti di Fiume Regione Lazio
Recovery Fund e progetto Tevere navigabile, dal mare a Roma percorrendo il fiume
Avviso Pubblico Contratti di Fiume delle bambine e dei bambini
Accordo Regione Lazio-Poste Italiane: nuovo parco fluviale con la riqualificazione della "Casina" di Lungotevere Flaminio
Le Terme di Matidia a Isola Sacra
TopNews
Discesa Internazionale del Tevere - DIT
6
DIC
2020

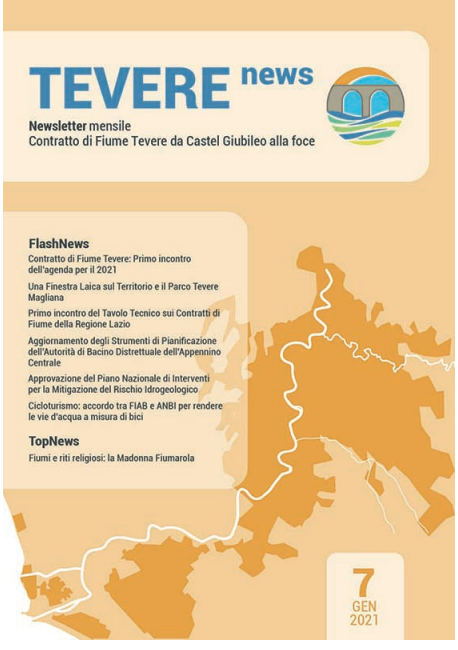
TEVERE news
Newsletter mensile
Contratto di Fiume Tevere da Castel Giubileo alla foce
FlashNews
Contratto di Fiume Tevere: Primo incontro dell'agenda per il 2021
Una Finestra Laica sul Territorio e il Parco Tevere Magliana
Primo incontro del Tavolo Tecnico sui Contratti di Fiume della Regione Lazio
Aggiornamento degli Strumenti di Pianificazione dell'Autorità di Bacino Distrettuale dell'Appennino Centrale
Approvazione del Piano Nazionale di Interventi per la Mitigazione del Rischio Idrogeologico
Cicloturismo: accordo tra FIAB e ANBI per rendere le vie d'acqua a misura di bici
TopNews
Fiumi e riti religiosi: la Madonna Fiumarola
7
GEN
2021

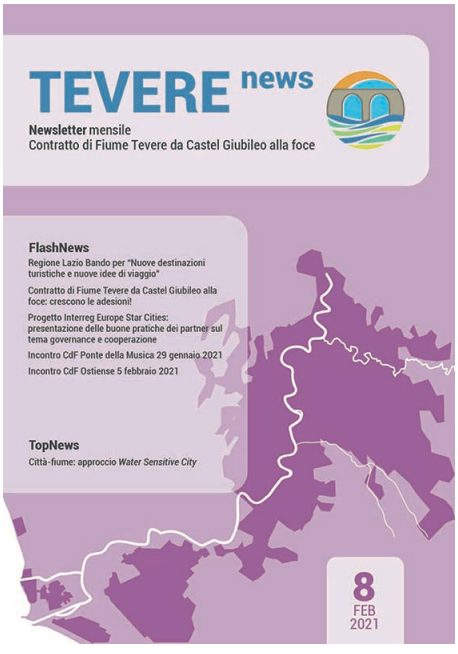
TEVERE news
Newsletter mensile
Contratto di Fiume Tevere da Castel Giubileo alla foce
FlashNews
Regione Lazio Bando per "Nuove destinazioni turistiche e nuove idee di viaggio"
Contratto di Fiume Tevere da Castel Giubileo alla foce: crescono le adesioni!
Progetto Interreg Europe Star Cities: presentazione delle buone pratiche dei partner sul tema governance e cooperazione
Incontro CdF Ponte della Musica 29 gennaio 2021
Incontro CdF Ostiense 5 febbraio 2021
TopNews
Città-fiume: approccio Water Sensitive City
8
FEB
2021

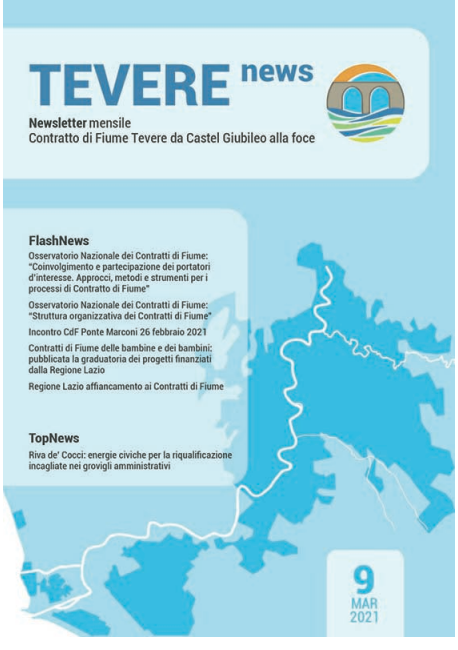
TEVERE news
Newsletter mensile
Contratto di Fiume Tevere da Castel Giubileo alla foce
FlashNews
Osservatorio Nazionale dei Contratti di Fiume: "Coinvolgimento e partecipazione dei portatori d'interesse. Approcci, metodi e strumenti per i processi di Contratto di Fiume"
Osservatorio Nazionale dei Contratti di Fiume: "Struttura organizzativa dei Contratti di Fiume"
Incontro CdF Ponte Marconi 26 febbraio 2021
Contratti di Fiume delle bambine e dei bambini: pubblicata la graduatoria dei progetti finanziati dalla Regione Lazio
Regione Lazio affiancamento ai Contratti di Fiume
TopNews
Riva de' Cocci: energie civiche per la riqualificazione incagliate nei grovigli amministrativi
9
MAR
2021

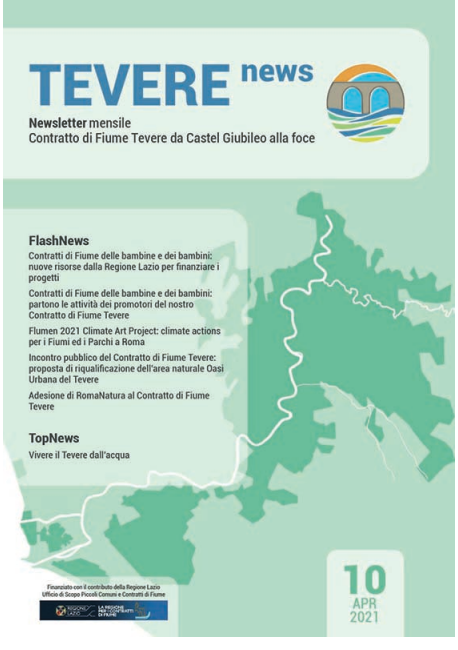
TEVERE news
Newsletter mensile
Contratto di Fiume Tevere da Castel Giubileo alla foce
FlashNews
Contratti di Fiume delle bambine e dei bambini: nuove risorse dalla Regione Lazio per finanziare i progetti
Contratti di Fiume delle bambine e dei bambini: partono le attività dei promotori del nostro Contratto di Fiume Tevere
Flumen 2021 Climate Art Project: climate actions per i Fiumi ed i Parchi a Roma
Incontro pubblico del Contratto di Fiume Tevere: proposta di riqualificazione dell'area naturale Oasi Urbana del Tevere
Adesione di RomaNatura al Contratto di Fiume Tevere
TopNews
Vivere il Tevere dall'acqua
Finanziato con il contributo della Regione Lazio
Ufficio di Scopo Piccoli Comuni e Contratti di Fiume
10
APR
2021

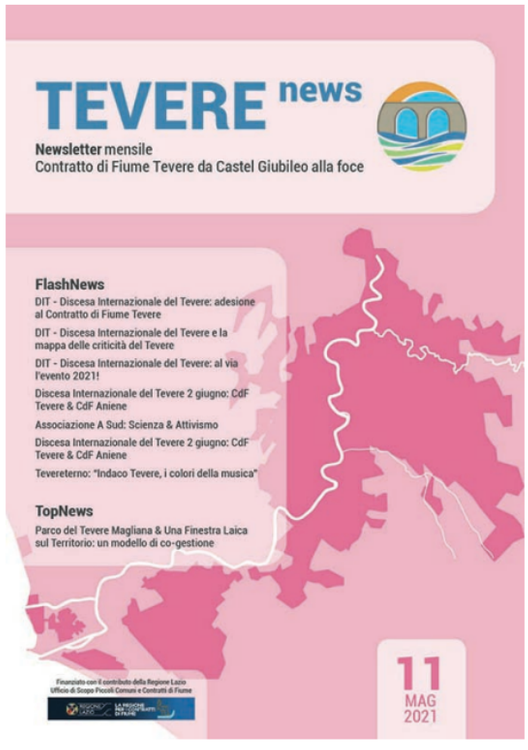

Archivi Newsletter

Finanziato con il contributo della Regione Lazio – "Ufficio di Scopo Piccoli comuni e Contratti di Fiume"

REGIONE LAZIO — LA REGIONE PER I CONTRATTI DI FIUME

Copyright © 2021 Contratto di Fiume Tevere, All rights reserved.

Want to change how you receive these emails?
You can update your preferences or unsubscribe from this list.

Grow your business with mailchimp